

REGLAMENTO

1ª Marathon MOUNTAIN BIKE Alcaudete de la Jara

- 1.- ORGANIZACIÓN
- 2.- PATROCINADORES
- 3.- CALENDARIO
- 4.- CATEGORIAS
- 5.- INSCRIPCIONES
- 6.- PARTICIPACION
- 7.- RECORRIDO
- 8.- EQUIPAMIENTO
- 9.- SALIDA Y FINALIZACIÓN DE LA PRUEBA
- 10.- DESARROLLO DE LA COMPETICION
- 11.- CONTROL Y CIERRE
- 12.- FINAL DE LA COMPETICION
- 13.- RECLAMACIONES
- 14.- CLASIFICACIONES
- 15.- NO CONOCIMIENTO DEL REGLAMENTO
- 16.- SUSPENSION O MODIFICACION DE LA COMPETICION
- 17.- PREMIOS Y TROFEOS
- 18.- ACTOS PROTOCOLARIOS

1.- ORGANIZACIÓN

- C.D.E. Alcaudetanos por el Deporte – Sección Mountain Bike



- Excmo. Ayuntamiento de Alcaudete de la Jara



2.- PATROCINADORES Y COLABORADORES

- Excmo. Ayuntamiento de Alcaudete de la Jara
- Cárnicas Alonso
- Restaurante Obrador – Talavera
- Bar Restaurante El Labrador - Alcaudete
- El Corte Inglés
- Agua de Valtorre
- Caja Rural
- Caja de Castilla la Mancha
- Banesto
- AQTEC Actuaciones Urbanas “Koncept & Design”

- Decatlon

3.- CALENDARIO

Día 5 de diciembre de 2009 (sábado).
10:00 horas en la Plaza de Regiones.
Alcaudete de la Jara (Toledo)

4.- CATEGORÍAS

Las categorías para esta competición son las siguientes:

Según sexo y edad:

MASCULINAS:

- De 16 a 35 años
- De 35 años en adelante

FÉMINAS:

- Categoría absoluta

5.- INSCRIPCIONES

El límite de participantes será de 300 personas

Cuota de inscripción:

Del 2 de noviembre, al 4 de diciembre (ambos incluidos) :

- 5 euros tarifa general
- 3 euros categoría juvenil (de 16 a 18 años). Los menores de 18 años deberán contar con autorización paterna.
- El mismo día del evento, 5 de Diciembre y hasta agotar cupo: 10 euros

Modo de Inscripción:

Las inscripciones se llevarán a cabo mediante el envío de un correo electrónico a alcaudetanos@terra.es , indicando de modo imprescindible el nombre completo, fecha de nacimiento, DNI, y teléfono de contacto y e-mail de cada participante, además del club o el equipo al que pertenece o localidad de la que viene.

Después debes realizar el abono transferencia en la siguiente cuenta bancaria a nombre de C.D.E. Alcaudetanos por el Deporte, en Banesto:

Nº de cuenta: 0030 1277 95 0000170 271

Una vez realizado el ingreso, deberás enviar a la dirección arriba indicada, la copia del resguardo del ingreso con el nombre y DNI por el medio más rápido posible, por:

- Fax al 925 813929
- c/. Doña Agustina Díaz Mencía, 2 - 45662 Alcaudete de la Jara (Toledo)
Francisco Javier Luna Calderón
- Correo electrónico con el justificante bancario digital a la dirección: alcaudetanos@terra.es, o lunacalderonn@terra.es

Si el pago no se realiza en el plazo indicado, la inscripción se considerará desestimada.

Entrega de dorsales:

Se efectuará el mismo día en el propio lugar de salida de la carrera de 8:00 a 9:30 h. En ambos casos será imprescindible la presentación del DNI para la comprobación de datos. Los dorsales deben permanecer siempre bien visibles durante la carrera para permitir las posibles anotaciones que debieran tomarse en los distintos puestos de control sobre el trayecto de cada participante

6.- PARTICIPACION

La edad mínima para participar es de 16 años, aunque se recomienda tener 18 años.

Los menores de edad tendrán que presentar el día de la prueba una autorización paterna, para participar en la prueba.

Cada participante es responsable de su propia condición, tanto física como psíquica para este tipo de prueba.

La organización no se hace responsable de los posibles accidentes que puedan ocurrir en caso de imprudencias o por no seguir las normas de la prueba.

Las zonas de avituallamiento estarán debidamente señalizadas por lo que queda terminantemente prohibido tirar basura fuera del límite concedido para tal efecto. La organización se reserva el derecho de realizar las modificaciones oportunas, cuando por algún motivo lo estime necesario.

7.- RECORRIDO

La prueba cuenta con tramos de Dificultad Media – Alta, trascurriendo por bellos parajes de esta localidad y su entorno. Se podrá disfrutar de la flora y fauna tan particular de esta zona. Con las primeras elevaciones de los Montes de Toledo, se podrá ver gran variedad de cultivos (cereal, olivo, etc.....) de la zona, así como su fauna (conejos, perdices, venados, corzos, jabalíes,). Por motivos de disfrute personal existen dos recorridos A y B . Siendo clasificatorio el B.

Mapa del recorrido:

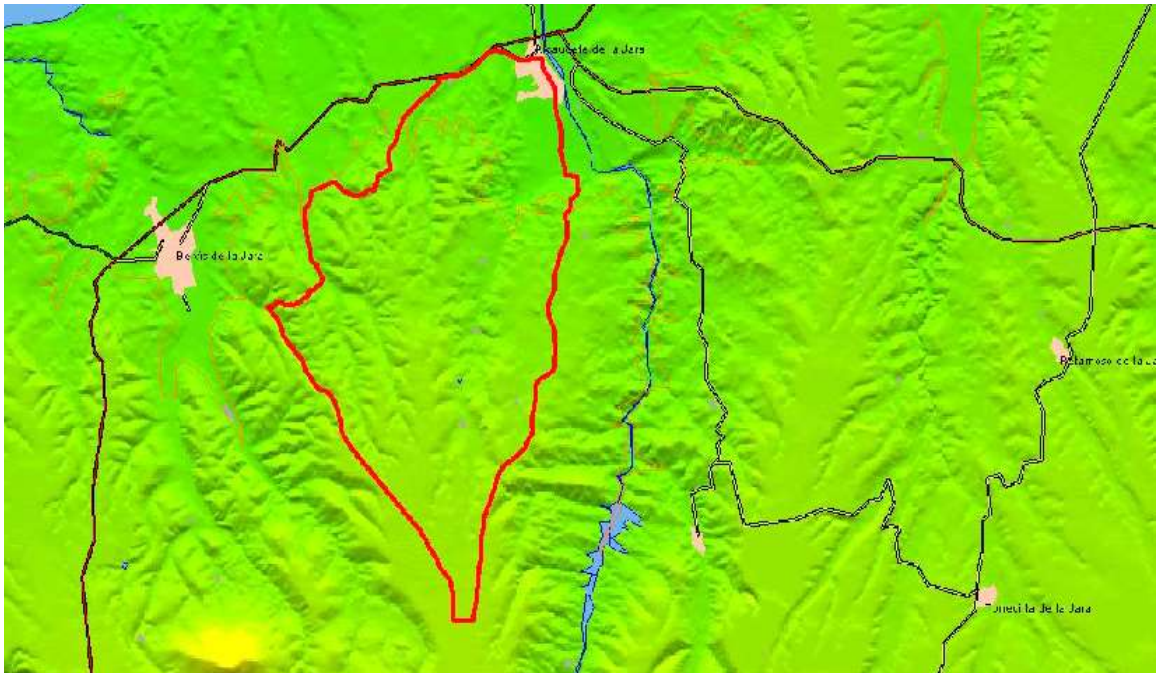

Perfil de alturas:

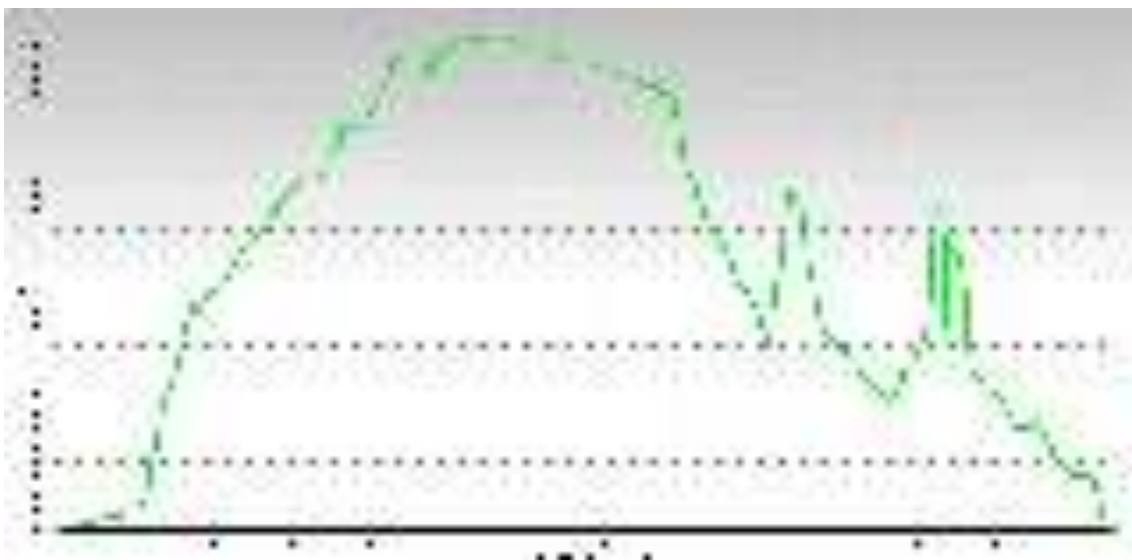

Pendiente carrera:

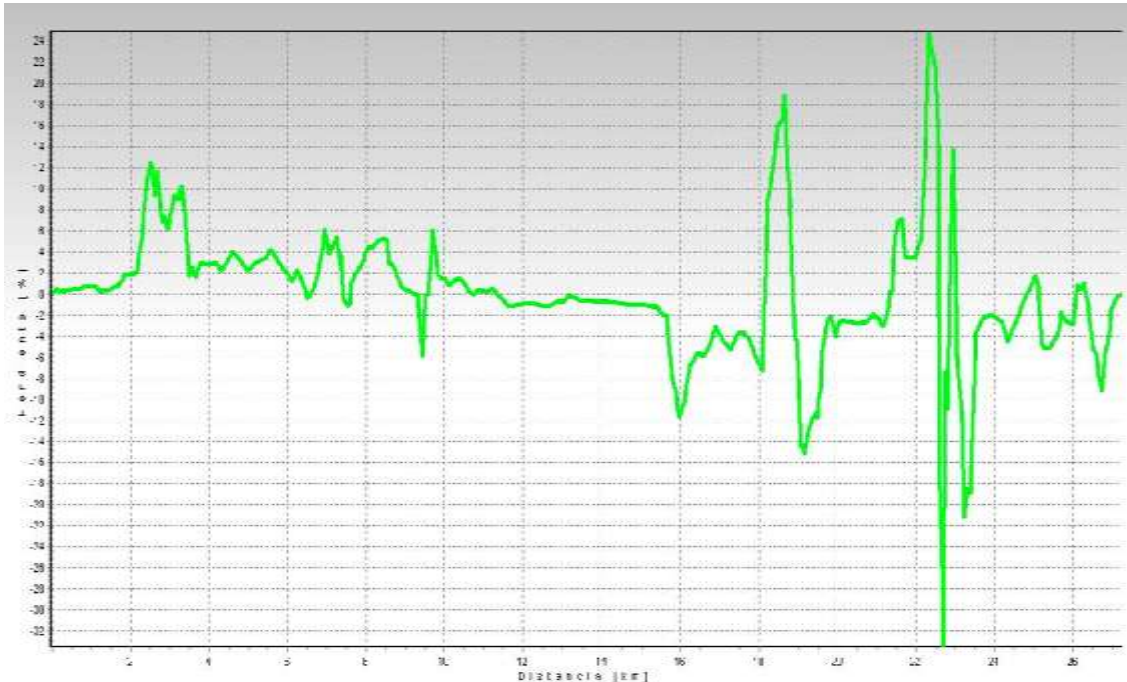

Circuito A: 25 Km. Saliendo del pueblo por Camino de Patagallinas; subimos la cuesta de la Grajera; La Chacona; Las Peralosillas; cerro de las hostias; Lagunas de Paniagua; cogemos la pista de va Belvís y a 2 Km a la derecha bajamos hacia el cerro del Burro; Valdecelada; Ermita de San Cristóbal y acabamos en la Plaza de Regiones.

Circuito B: 50 Km. Una vuelta más por el mismo recorrido.



8.- EQUIPAMIENTO

El casco protector ha de ser de material rígido, homologado, será obligatorio durante toda la competición, estando prohibidas las chichoneras.

En la vestimenta del deportista el número y la posición de los mensajes publicitarios son libres. No obstante, la placa o dorsal ha de estar visible para los jueces de la carrera y personal organizativo de la misma.

La publicidad del dorsal y la placa porta-número, están reservados para la organización, no estando permitido alterar la misma.

Los participantes no podrán cortar o doblar ni el dorsal ni la placa.

9.- SALIDA Y FINALIZACIÓN DE LA PRUEBA

Los participantes serán llamados a la línea de salida quince minutos antes de la hora de inicio.

La competición dará comienzo a las 10:00 horas del día 5 de diciembre de 2009 finalizando a las 15:00 horas del mismo día.

10.- DESARROLLO DE LA COMPETICIÓN

El corredor deberá realizar el recorrido marcado. Estará obligado a seguir el recorrido oficial y será el único responsable de sus errores.

No le está permitido el cambio de bicicleta durante toda la prueba.

Están prohibidos los insultos, malos tratos y otras conductas antideportivas, siendo motivo de descalificación inmediata.

El estorbar o perjudicar a otro competidor se considera conducta antideportiva, pudiendo ser descalificado.

A todo corredor al que se le pida paso debe cederlo lo antes posible y de manera segura.

Los participantes son responsables de su dorsal.

El recorrido estará señalizado, no balizado, siendo responsabilidad del corredor la localización de la señalización, que será de colores vistosos y perfectamente ubicados en cada cruce.

El recorrido estará abierto al tráfico, por lo tanto el participante deberá respetar en todo momento las Normas Generales de Seguridad Vial, señales de tráfico, siguiendo las instrucciones de los agentes y el personal de la organización.

11.- CONTROL Y CIERRE

Por motivos de tiempo, control y seguridad, se establecerá un cierre de control en algunos puntos del recorrido. Desviando a los ciclistas por recorridos alternativos.

12.- FINAL DE LA COMPETICIÓN

Una vez finalizado el recorrido, según indicación de la organización se deberá permanecer en el área de Meta. Cuando el participante ha finalizado la prueba, está obligado a entregar el dorsal. Con ello recibirá un obsequio.

13.- RECLAMACIONES

No se admitirán reclamaciones con respecto al desarrollo de la competición siendo los árbitros los únicos con potestad para hacerlo, solo se podrán hacer reclamaciones con respecto a la llegada, una vez leídas las clasificaciones provisionales.

No serán admitidas las reclamaciones firmadas por más de un participante.

14.- NO CONOCIMIENTO DEL REGLAMENTO

La participación en esta competición implica la aceptación del presente reglamento. El desconocimiento del mismo, no exime al competidor de su cumplimiento.

15.- SUSPENSION O MODIFICACION DE LA COMPETICION

Si por condiciones meteorológicas adversas ajenas a la organización. Esta podrá modificar el recorrido.

Si causas de fuerza mayor impidiesen la celebración de la Marcha, la organización no devolverá el importe de las inscripciones, pero entregará todos los regalos que les corresponde. En este hipotético caso, la marcha quedaría suspendida hasta la temporada siguiente.

Tampoco se devolverá el importe a los ciclistas que habiendo efectuado el pago de inscripción anticipadamente no acudan a la marcha.

El mero hecho de inscribirse en esta marcha supone la aceptación del presente reglamento y la renuncia a todos los derechos contra la organización derivados de los daños que se puedan ocasionar en la marcha.

16.- PREMIOS Y TROFEOS

- TROFEO A LOS TRES PRIMEROS DE CADA CATEGORIA EN LA RUTA B (50 KM).

17.- ACTOS PROTOCOLARIOS

Los tres primeros de cada categoría, harán acto de presencia en el podio según se les vaya llamando, para cumplir con los actos protocolarios.

INFORMACION:

Web del Ayuntamiento: www.esmipueblo.com/alcaudete/default.htm

Web FORO DE ALCAUDETE: www.dealcaudete.foroactivo.es

Teléfonos de contacto para cualquier aclaración:

Javi Luna: 647-663609

Jesús Calderón: 615-566820

Edu: 695-607971